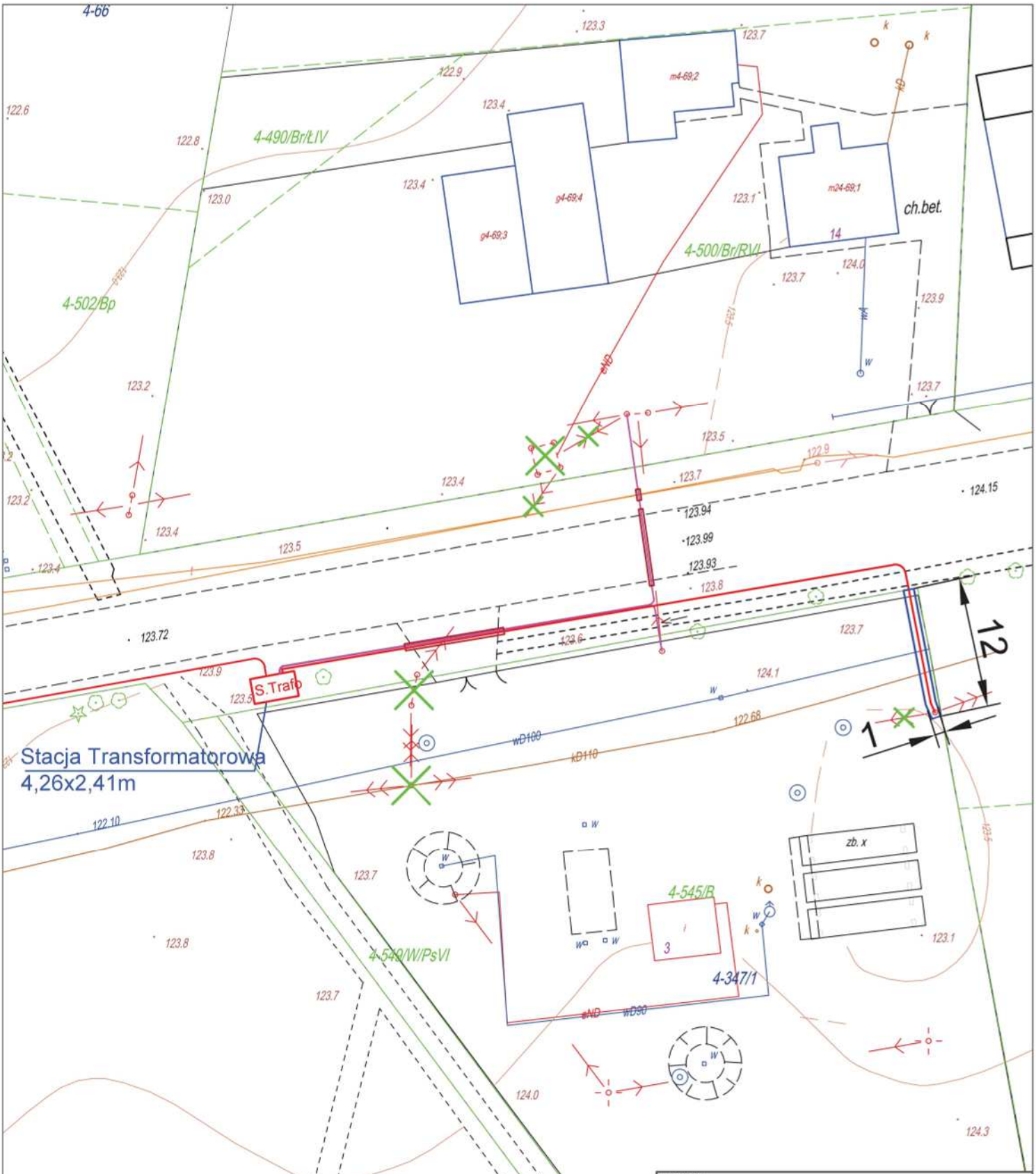

LEGENDA:

- Projektowane linie kablowe nN
- Projektowane linie kablowe SN
- Projektowane złącze kablowe SN/Stacja Transformatorowa SN
- Demontaże
- Obszar służebności przesyłu

EKO ENERGETYKA i OEROLOWICZKO SP. z oo	BRANŻA	Elektryczna	DATA: Październik 2015	FAZA: PBW
	INWESTOR	PGE Dystrybucja SA	
UL.GOWOROWSKA 2b/4 07–410 OSTROŁĘKA	NAZWA RYSUNKU	Plan zagospodarowania terenu	
	ADRES BUDOWY	Pogorzel, Gmina Celestynów	
NAZWA PROJEKTU	Opracowanie dokumentacji na przebudowę linii SN		FORMAT:
PROJEKTANT: mgr inż. Mariusz Henryk Olejniczak Nr uprawnień MAZ/0306/PWOE/04 SPRAWDZAJĄCY: mgr inż. Krzysztof Kocprzyński Nr uprawnień MAZ/0140/PWOE/05 OPRACOWAŁ: mgr inż. Grzegorz Bączek mgr inż. Bartosz Siurnicki			SKALA: 1:500
			1

Załącznik do Uchwały Rady Gminy Celestynów nr 87/15 z dnia 28.10.2015r.