PROJEKT ZAGOSPODAROWANIA TERENU
DROGA GMINNA NR 270113W - UL. T. KOŚCIUSZKI W M. CELESTYNÓW OD UL. OBROŃCÓW POKOJU DO UL. W. REYMONTA - ETAP I
Skala 1:500
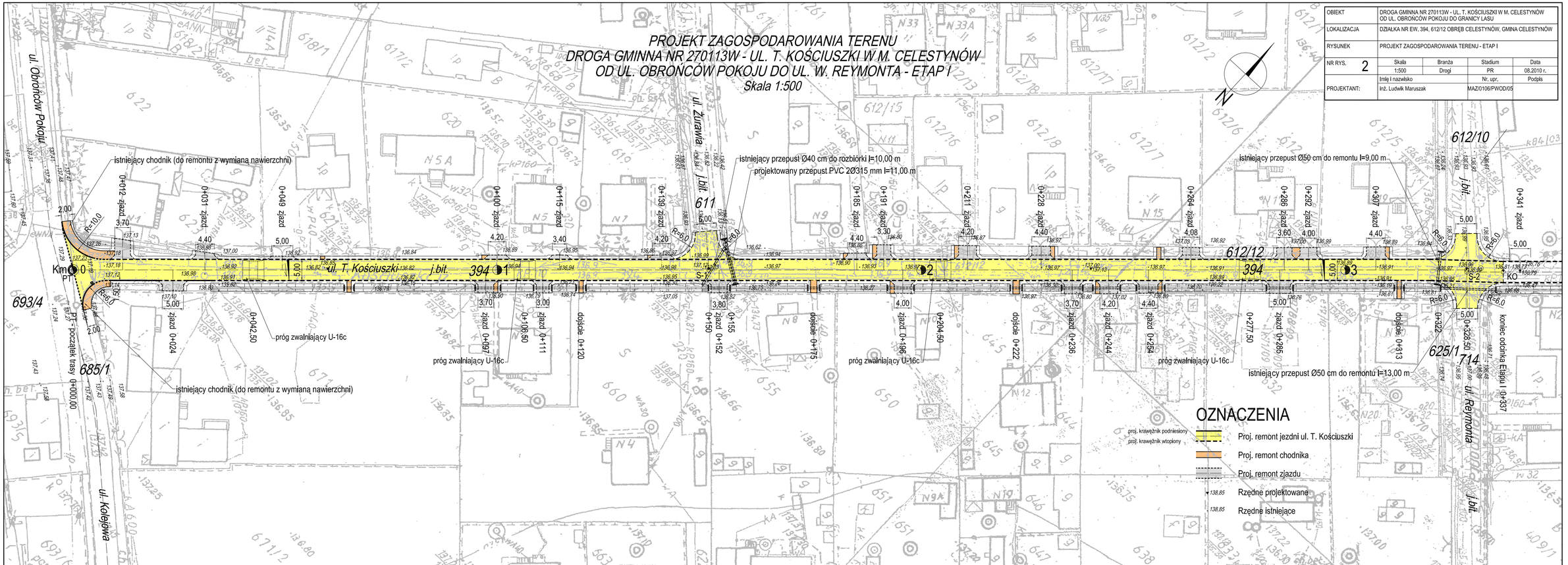
OBIEKT	DROGA GMINNA NR 270113W - UL. T. KOŚCIUSZKI W M. CELESTYNÓW OD UL. OBROŃCÓW POKOJU DO GRANICY LASU			
LOKALIZACJA	DZIAŁKA NR EW. 394, 612/12 OBRĘB CELESTYNÓW, GMINA CELESTYNÓW			
RYSUNEK	PROJEKT ZAGOSPODAROWANIA TERENU - ETAP I			
NR RYS. 2	Skala	Branża	Stadium	Data
	1:500	Drogi	PR	08.2010 r.
	Imię i nazwisko		Nr. upr.	Podpis
PROJEKTANT:	inż. Ludwik Maruszak		MAZ/0106/PWOD/05